●アットイン押上3

物件基本情報

住 所	〒131-0045 東京都墨田区押上1-44-3 TRYM押上
最 寄 駅	押上駅(東武伊勢崎線ほか) 徒歩 6 分 とうきょうスカイツリー駅(東武伊勢崎線ほか) 徒歩 10 分
構造・間取	RC造 2019年03月築 1K 25㎡
周 辺 環 境	≪(不明)≫押上駅 徒歩 5 分 ≪幼稚園・保育園≫キッズガーデン業平 徒歩 7 分 ≪警察≫本所警察署 徒歩 8 分 ≪ドラッグストア≫ドラッグストアスマイル墨田横川店 徒歩 8 分 ≪ドラッグストア≫どらっぐぱぱす横川店 徒歩 8 分 ≪小学校≫墨田区立業平小学校 徒歩 8 分 ≪郵便局≫墨田横川郵便局 徒歩 9 分 ≪消防≫本所消防署 徒歩 9 分
主 な 設 備	オートロック / エレベーター / 宅配ボックス / 光WiFi使い放題 / バス・トイレ別 / ガス給湯 / 温水洗浄便座 / 洗濯機 / 独立洗面台 / ガスコンロ
契約駐車場	なし

利用料金表

利用期間	利用料（賃料+水道光熱費）	ルームクリーニング代
1ヶ月以上	9,960 円/日	48,400 円/契約

こちらの物件はポケットWi-Fiのお貸し出しとなります。詳しくはスタッフまでお問い合わせ下さい。

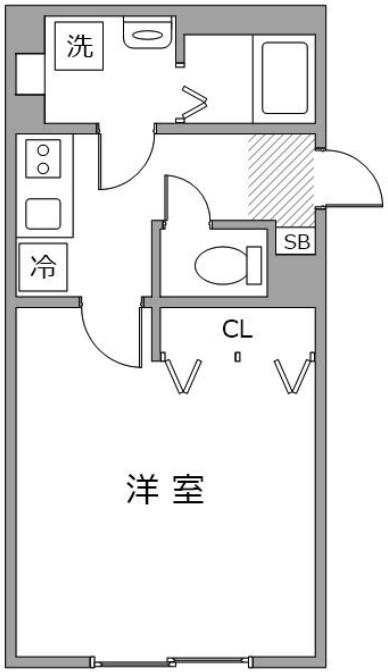

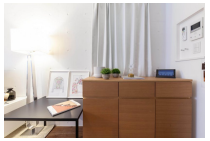

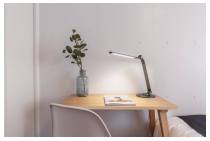

周辺地図

物件の詳細や空腹状況の確認、その他ご不明点な点など、いつでも気軽にお問い合わせください。

お電話でのお問い合わせ
0120-397-010
受付時間 年中無休（9時～18時）

メールでお問い合わせ
info@atinn.jp
24時間受付中

ひとの幸せを想い もてなす
atinn アットイン

〒108-0014 東京都港区芝5-29-14 田町日工ビル9F