アットイン蒲田6

物件基本情報

住 所	〒144-0052 東京都大田区蒲田5-50-2 スカイコート蒲田ガーデン
最 寄 駅	蒲田駅(JR京浜東北線ほか) 徒歩 7 分 京急蒲田駅(京急本線ほか) 徒歩 9 分
構造・間取	RC造 2013年11月築 1K 21㎡
周 辺 環 境	≪ファーストフード≫すき家蒲田南店 徒歩 1 分 ≪ラーメン≫無双蒲田南店 徒歩 1 分 ≪複合モール≫上州屋蒲田店 徒歩 1 分 ≪スーパー≫METRO蒲田店 徒歩 2 分 ≪コンビニ≫ローソンストア100蒲田本町店 徒歩 2 分 ≪官公署≫蒲田税務署 徒歩 2 分 ≪ゴルフ・テニス等≫トレビゴルフスクール 徒歩 2 分 ≪ファミレス≫七輪房環八蒲田店 徒歩 2 分
主 な 設 備	オートロック / エレベーター / 宅配ボックス / 光WiFi使い放題 / バス・トイレ別 / ガス給湯 / 浴室乾燥機 / 温水洗浄便座 / 洗濯機 / ガスコンロ / 快適テレワーク / 24時間ゴミ出し可能
契約駐車場	なし

利用料金表

利用期間	利用料（賃料+水道光熱費）	ルームクリーニング代
1ヶ月以上	9,480 円/日	48,400 円/契約

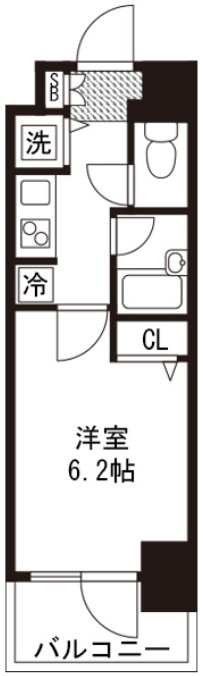

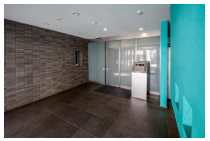

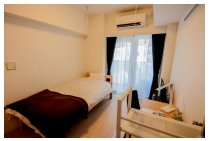

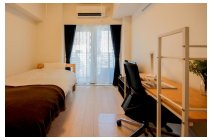
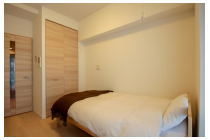
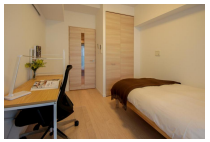
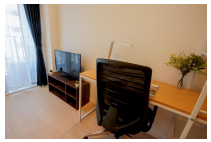

周辺地図

物件の詳細や空腹状況の確認、その他ご不明点な点など、いつでも気軽にお問い合わせください。

お電話でのお問い合わせ
0120-397-010
受付時間 年中無休（9時～18時）

メールでお問い合わせ
info@atinn.jp
24時間受付中

ひとの幸せを想い もてなす
atinn アットイン

〒108-0014 東京都港区芝5-29-14 田町日工ビル9F