※間取りや下記の設備・備品の項目が異なる場合がございます。
この物件は全室禁煙部屋でのご案内となります。予めご了承ください。

□アットインmini東陽町3-1

物件基本情報

住 所	〒135-0016 東京都江東区東陽5-15-1 レジデンストーキョー東陽町
最 寄 駅	木場駅(東京メトロ東西線ほか) 徒歩 9 分 東陽町駅(東京メトロ東西線ほか) 徒歩 10 分
構造・間取	RC造 2018年09月築 ワンルーム 13.64㎡
周 辺 環 境	≪幼稚園・保育園≫東陽さくら保育園 徒歩 1 分 ≪本屋≫星霜軒 徒歩 1 分 ≪コンビニ≫セブンイレブン江東東陽5丁目店 徒歩 2 分 ≪本屋≫（有）木村屋書店 徒歩 2 分 ≪スーパー≫まいばすけっと東陽5丁目店 徒歩 3 分 ≪駐車場≫木場公園第1駐車場 徒歩 3 分 ≪レンタカー≫トヨタモビリティサービス木場店 徒歩 3 分 ≪幼稚園・保育園≫江東区東陽保育ルーム 徒歩 4 分
主 な 設 備	オートロック / 宅配ボックス / 光WiFi使い放題 / ユニットバス / ガス給湯 / 温水洗浄便座 / 洗濯機 / IHコンロ
契約駐車場	なし

利用料金表

利用期間	利用料（賃料+水道光熱費）	ルームクリーニング代
1ヶ月以上	7,920 円/日	48,400 円/契約

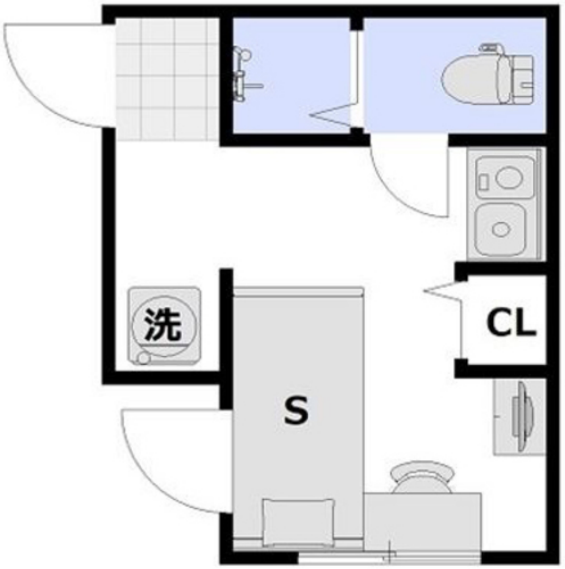

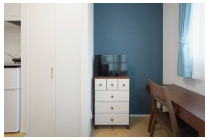

周辺地図

物件の詳細や空腹状況の確認、その他ご不明点な点など、いつでも気軽にお問い合わせください。

お電話でのお問い合わせ
0120-397-010
受付時間 年中無休（9時～18時）

メールでお問い合わせ
info@atinn.jp
24時間受付中

ひとの幸せを想い もてなす
atinn アットイン

〒108-0014 東京都港区芝5-29-14 田町日工ビル9F