※間取りや下記の設備・備品の項目が異なる場合がございます。
この物件は全室禁煙部屋でのご案内となります。予めご了承ください。

□アットインmini亀戸8-2

物件基本情報

住 所	〒136-0071 東京都江東区亀戸6-44-4 レジデンストーキョー亀戸Ⅱ
最 寄 駅	亀戸水神駅(東武亀戸線ほか) 徒歩 8 分 亀戸駅(JR中央・総武線ほか) 徒歩 9 分
構造・間取	RC造 2020年07月築 1K 15㎡
周 辺 環 境	≪幼稚園・保育園≫ナーサリールームベリーベアー亀戸 徒歩 1 分 ≪幼稚園・保育園≫こころこうとう保育園 徒歩 1 分 ≪幼稚園・保育園≫コビープリスクールかめいど 徒歩 1 分 ≪コンビニ≫セブンイレブン亀戸昭和橋通り店 徒歩 2 分 ≪消防≫城東消防署 徒歩 2 分 ≪幼稚園・保育園≫亀戸保育園 徒歩 2 分 ≪コンビニ≫ファミリーマートTKD亀戸六丁目店 徒歩 2 分 ≪その他学校≫BeEX亀戸校 徒歩 3 分
主 な 設 備	オートロック / エレベーター / 宅配ボックス / 光WiFi使い放題 / バス・トイレ別 / ガス給湯 / 温水洗浄便座 / 洗濯機 / IHコンロ
契約駐車場	なし

利用料金表

利用期間	利用料（賃料+水道光熱費）	ルームクリーニング代
1ヶ月以上	8,600 円/日	48,400 円/契約

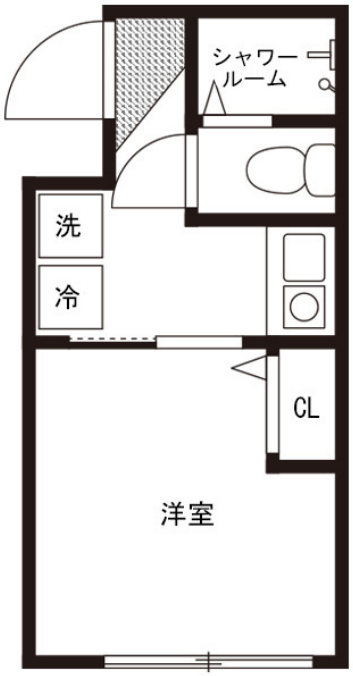

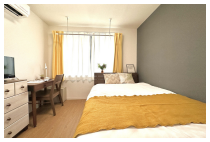

周辺地図

物件の詳細や空腹状況の確認、その他ご不明点など、いつでも気軽にお問い合わせください。

お電話でのお問い合わせ
0120-397-010
受付時間 年中無休（9時～18時）

メールでお問い合わせ
info@atinn.jp
24時間受付中

ひとの幸せを想い もてなす
atinn アットイン

〒108-0014 東京都港区芝5-29-14 田町日エビル9F