※間取りや下記の設備・備品の項目が異なる場合がございます。
この物件は全室禁煙部屋でのご案内となります。予めご了承ください。

# □アットインmini日暮里1-2

## 物件基本情報

| | |
|---|---|
| 住 所 | 〒116-0014<br>東京都荒川区東日暮里6-54-10<br>レジデンストーキョー日暮里 |
| 最 寄 駅 | 日暮里駅(JR山手線ほか) 徒歩 6 分<br>三河島駅(JR常磐線(上野～取手)ほか) 徒歩 9 分 |
| 構造・間取 | RC造 2020年09月築 ワンルーム 15.2㎡ |
| 周 辺 環 境 | ≪駐車場≫東京合同自動車 徒歩 2 分<br>≪その他グルメ≫キッチンオリジン日暮里店 徒歩 2 分<br>≪コンビニ≫Yショップ西日暮里うえむら店 徒歩 2 分<br>≪銀行≫三井住友銀行日暮里支店 徒歩 2 分<br>≪コンビニ≫ニューヤマザキデイリーストアはせがわ病院店 徒歩 2 分<br>≪ビジネスホテル≫アルモントホテル日暮里 徒歩 2 分<br>≪病院・役所 その他≫マザーズハローワーク日暮里 徒歩 2 分<br>≪病院・役所 その他≫日暮里わかものハローワーク 徒歩 2 分 |
| 主 な 設 備 | オートロック / 宅配ボックス / 光WiFi使い放題 / バス・トイレ別 / ガス給湯 / 温水洗浄便座 / 洗濯機 / IHコンロ |
| 契約駐車場 | なし |

## 利用料金表

| 利用期間 | 利用料（賃料+水道光熱費） | ルームクリーニング代 |
|---|---|---|
| 1ヶ月以上 | 8,580 円/日 | 48,400 円/契約 |

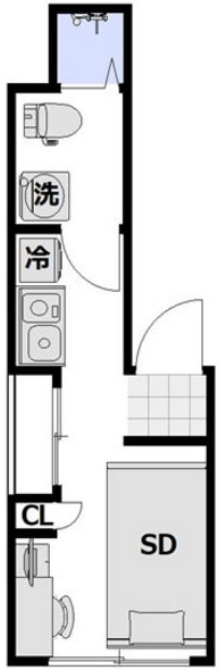

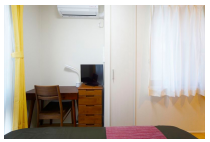

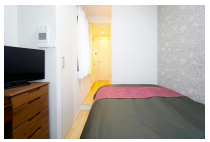
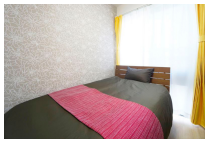
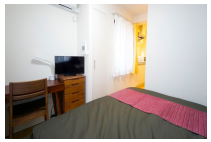

## 周辺地図

物件の詳細や空腹状況の確認、その他ご不明点な点など、いつでも気軽にお問い合わせください。


お電話でのお問い合わせ
0120-397-010
受付時間 年中無休（9時～18時）

メールでお問い合わせ
info@atinn.jp
24時間受付中

ひとの幸せを想い もてなす
atinn アットイン

〒108-0014 東京都港区芝5-29-14 田町日工ビル9F