なんと駅徒歩1分という好立地◎
お財布に優しい月々お支払いがご相談可能です。また、ルームクリーニング代にお値引きの無いプランでは分割払い（最大4回）もご利用できます！
この物件は全室禁煙部屋でのご案内となります。予めご了承ください。

【ロングSALE】アットイン駒込3

物件基本情報

住 所	〒113-0023 東京都文京区向丘2-36-8 プリズムスクエア本駒込
最 寄 駅	本駒込駅(東京メトロ南北線ほか) 徒歩 1 分 白山駅(都営三田線ほか) 徒歩 6 分
構造・間取	SRC造 2004年11月築 ワンルーム 20.34㎡
周 辺 環 境	≪(不明)≫本駒込駅 徒歩 1 分 ≪その他グルメ≫キッチンオリジン本駒込店 徒歩 2 分 ≪ファミレス≫COCO'S駒込白山店 徒歩 3 分 ≪コンビニ≫ファミリーマート本駒込一丁目店 徒歩 3 分 ≪消防≫本郷消防署駒込出張所 徒歩 3 分 ≪その他学校≫城南コベッツ本駒込駅前教室 徒歩 4 分 ≪幼稚園・保育園≫キッズパートナー文京本駒込 徒歩 5 分 ≪図書館≫東洋大学附属図書館 徒歩 5 分
主 な 設 備	オートロック / エレベーター / 宅配ボックス / 光WiFi使い放題 / バス・トイレ別 / ガス給湯 / 浴室乾燥機 / 温水洗浄便座 / 洗濯機 / ガスコンロ / 快適テレワーク / 24時間ゴミ出し可能
契約駐車場	なし

利用料金表

利用期間	利用料（賃料+水道光熱費）	ルームクリーニング代
1ヶ月以上	5,540 円/日	48,400 円/契約

【短期解約違約金について】本契約を3ヶ月未満に解約する場合、最終利用日より1ヶ月分もしくは、契約満了日までのどちらか短い日数分の違約金が発生致します。

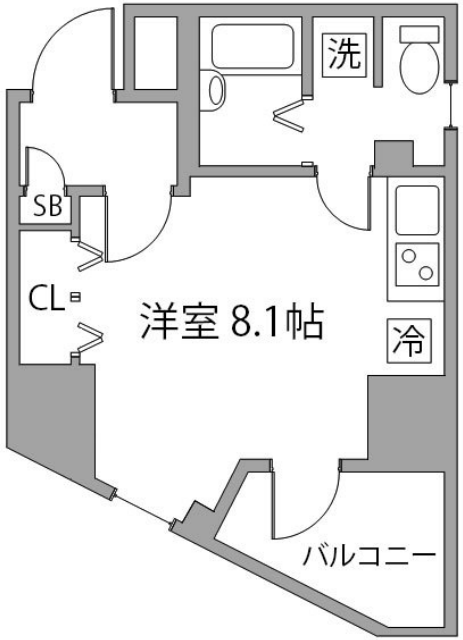

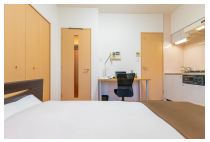

周辺地図

物件の詳細や空腹状況の確認、その他ご不明点な点など、いつでも気軽にお問い合わせください。

お電話でのお問い合わせ
0120-397-010
受付時間 年中無休（9時～18時）

メールでお問い合わせ
info@atinn.jp
24時間受付中

ひとの幸せを想い もてなす
atinn アットイン

〒108-0014 東京都港区芝5-29-14 田町日工ビル9F