

お財布に優しい月々お支払いがご相談可能です。また、ルームクリーニング代にお値引きの無いプランでは分割払い（最大4回）もご利用できます！この物件は全室禁煙部屋のご案内となります。予めご了承ください。

# 【ロングSALE】アットイン麻布十番9

## 物件基本情報

|       |  |
|-------|--|
| 住所    | 〒105-0014<br>東京都港区芝3-2-14<br>デュオフラッツ芝公園  |
| 最寄駅   | 芝公園駅(都営三田線(丸)) 徒歩 5分<br>赤羽橋駅(都営大江戸線(丸)) 徒歩 6分  |
| 構造・間取 | RC造 2017年10月築 ワンルーム 20.5㎡  |
| 周辺環境  | 《ゴルフ・テニス等》芝公園テニスコート 徒歩 1分<br>《ファーストフード》やよい軒赤羽橋店 徒歩 2分<br>《その他グルメ》ほっかほっか亭赤羽橋店 徒歩 2分<br>《コンビニ》ローソン芝公園南店 徒歩 2分<br>《大使館・領事館》在東京チリ共和国総領事館 徒歩 2分<br>《高速道路》首都高速都心環状線芝公園出入口 徒歩 2分<br>《ゴルフ・テニス等》芝公園軟式野球場 徒歩 3分<br>《コンビニ》セブンイレブン済生会中央病院店 徒歩 3分 |
| 主な設備  | オートロック / エレベーター / 宅配ボックス / 光WiFi使い放題 / バス・トイレ別 / ガス給湯 / 温水洗浄便座 / 洗濯機 / 独立洗面台 / IIIコンロ / ソファ  |
| 契約駐車場 | なし   |

## 利用料金表

| 利用期間  | 利用料（賃料+水道光熱費） | ルームクリーニング代  |
|-------|---------------|-------------|
| 1ヶ月以上 | 7,920 円/日     | 48,400 円/契約 |

【短期解約違約金について】本契約を3ヶ月未満に解約する場合、最終利用日より1ヶ月分もしくは、契約満了日までのどちらか短い日数分の違約金が発生致します。

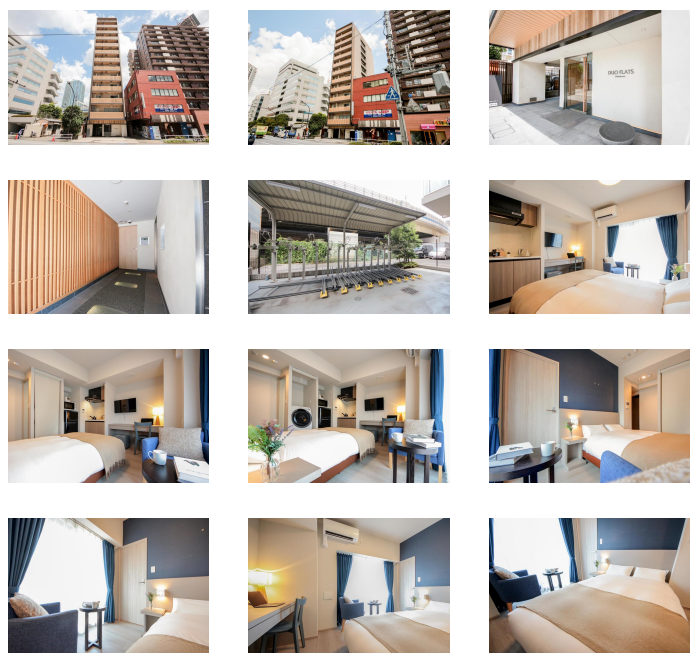
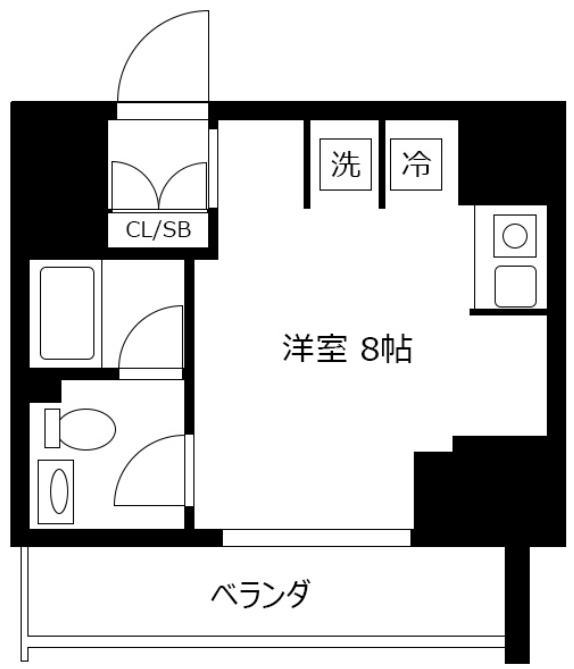

物件の詳細や空室状況の確認、その他ご不明な点など、いつでも気軽にお問い合わせください。

お電話でのお問い合わせ メールでのお問い合わせ

**0120-397-010**  **info@atinn.jp**

受付時間 年中無休（9時～18時） 24時間受付中



〒108-0014 東京都港区芝5-29-14 田町日エビル9F