※間取りや下記の設備・備品の項目が異なる場合がございます。
この物件は全室禁煙部屋でのご案内となります。予めご了承ください。

【スペシャルSALE】□アットインmini明大前5-3

物件基本情報

住 所	〒156-0043 東京都世田谷区松原5-37-18 レジデンストーキョー明大前
最 寄 駅	東松原駅(京王井の頭線ほか) 徒歩 10 分 明大前駅(京王京王線ほか) 徒歩 11 分
構造・間取	木造 2019年12月築 1K 16.07㎡
周 辺 環 境	≪コンビニ≫セブンイレブン世田谷松原5丁目店 徒歩 2 分 ≪幼稚園・保育園≫まつばらけやき保育園本園 徒歩 2 分 ≪中学校≫私立日本学園中学校 徒歩 3 分 ≪高校≫私立日本学園高校 徒歩 3 分 ≪幼稚園・保育園≫松原保育園 徒歩 3 分 ≪小学校≫世田谷区立松原小学校 徒歩 4 分 ≪コンビニ≫ファミリーマート松原六丁目店 徒歩 6 分 ≪官公署≫北沢税務署 徒歩 7 分
主 な 設 備	オートロック / 宅配ボックス / 光WiFi使い放題 / バス・トイレ別 / ガス給湯 / 温水洗浄便座 / 洗濯機 / IHコンロ
契約駐車場	なし

利用料金表

利用期間	利用料（賃料+水道光熱費）	ルームクリーニング代
1ヶ月以上	4,460 円/日	48,400 円/契約

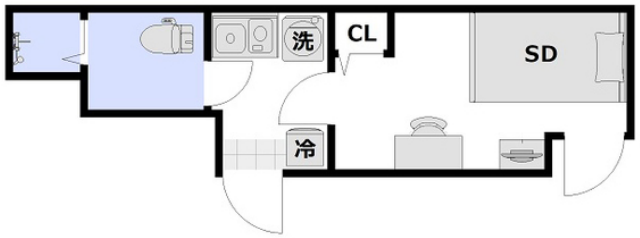

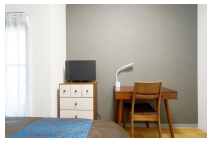
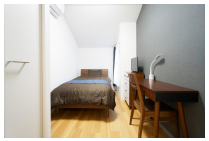

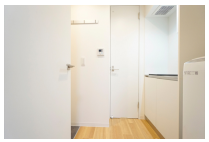
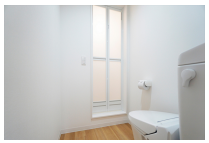
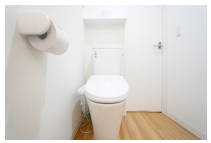

周辺地図

物件の詳細や空腹状況の確認、その他ご不明点など、いつでも気軽にお問い合わせください。

お電話でのお問い合わせ
0120-397-010
受付時間 年中無休（9時～18時）

メールでお問い合わせ
info@atinn.jp
24時間受付中

ひとの幸せを想い もてなす
atinn アットイン

〒108-0014 東京都港区芝5-29-14 田町日エビル9F