水天宮前駅徒歩1分・人形町駅徒歩9分の良立地。静かな立地でゆとりあるシンプルステイ
この物件は全室禁煙部屋でのご案内となります。予めご了承ください。

◆アットイン日本橋1-1

物件基本情報

住 所	〒103-0014 東京都中央区日本橋蛎殻町2-2-6 ガラステージ日本橋
最 寄 駅	水天宮前駅(東京メトロ半蔵門線ほか) 徒歩 1 分 人形町駅(東京メトロ日比谷線ほか) 徒歩 9 分
構造・間取	SRC造 1998年12月築 1K 20.24㎡
周 辺 環 境	≪ホテル≫ロイヤルパークホテル 徒歩 1 分 ≪(不明)≫水天宮前駅(東京メトロ 半蔵門線) 徒歩 1 分 ≪コンビニ≫ローソンメトロス水天宮前店 徒歩 1 分 ≪コンビニ≫ファミリーマート日本橋かきがら町店 徒歩 2 分 ≪コンビニ≫セブンイレブン水天宮前店 徒歩 2 分 ≪観光スポット≫水天宮 徒歩 2 分 ≪ガソリンスタンド≫エネオス蛎殻町SS 徒歩 2 分 ≪ファミレス≫ジョナサン水天宮駅前店 徒歩 2 分
主 な 設 備	オートロック / エレベーター / 宅配ボックス / オンライン警備システム / 光WiFi使い放題 / ユニットバス / ガス給湯 / 洗濯機 / ガスコンロ / 快適テレワーク / 24時間ゴミ出し可能
契約駐車場	なし

利用料金表

利用期間	利用料（賃料+水道光熱費）	ルームクリーニング代
1ヶ月以上	9,040 円/日	48,400 円/契約

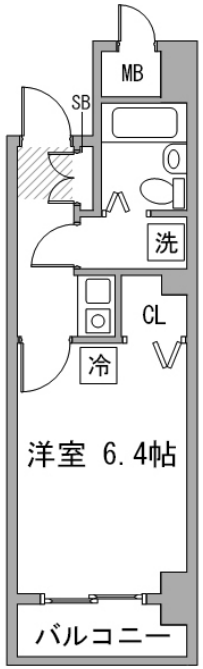

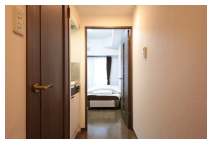

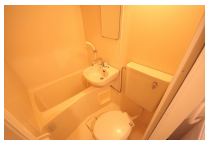

周辺地図

物件の詳細や空腹状況の確認、その他ご不明点な点など、いつでも気軽にお問い合わせください。

お電話でのお問い合わせ
0120-397-010
受付時間 年中無休（9時～18時）

メールでお問い合わせ
info@atinn.jp
24時間受付中

ひとの幸せを想い もてなす
atinn アットイン

〒108-0014 東京都港区芝5-29-14 田町日エビル9F