大森海岸駅徒歩7分・大森駅徒歩10分。品川・新橋などビジネス街へのアクセス抜群！

◆アットイン大森3

物件基本情報

住 所	〒140-0013 東京都品川区南大井3-1-6 グランド・ガーラ大森Ⅱ
最 寄 駅	大森海岸駅(京急本線ほか) 徒歩 8 分 立会川駅(京急本線ほか) 徒歩 13 分
構造・間取	RC造 2014年05月築 1K 20.26㎡
周 辺 環 境	≪図書館≫品川区立南大井図書館 徒歩 2 分 ≪ファーストフード≫すき家南大井店 徒歩 2 分 ≪スーパー≫まいばすけっと南大井店 徒歩 3 分 ≪コンビニ≫セブンイレブンしながわ水族館西店 徒歩 4 分 ≪コンビニ≫ローソン南大井六丁目店 徒歩 4 分 ≪スーパー≫まいばすけっと南大井3丁目店 徒歩 4 分 ≪郵便局≫品川水神郵便局 徒歩 4 分 ≪郵便局≫品川南大井郵便局 徒歩 5 分
主 な 設 備	オートロック / エレベーター / 宅配ボックス / オンライン警備システム / 光WiFi使い放題 / バス・トイレ別 / ガス給湯 / 浴室乾燥機 / 温水洗浄便座 / 洗濯機 / 独立洗面台 / ガスコンロ / 快適テレワーク / 24時間ゴミ出し可能
契約駐車場	なし

利用料金表

利用期間	利用料（賃料+水道光熱費）	ルームクリーニング代
1ヶ月以上	9,480 円/日	48,400 円/契約

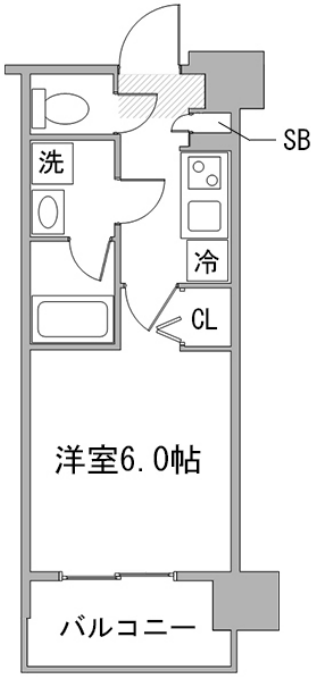

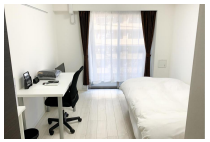

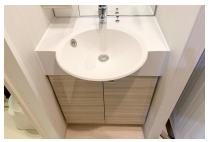

周辺地図

物件の詳細や空腹状況の確認、その他ご不明点な点など、いつでも気軽にお問い合わせください。

お電話でのお問い合わせ
0120-397-010
受付時間 年中無休（9時～18時）

メールでお問い合わせ
info@atinn.jp
24時間受付中

ひとの幸せを想い もてなす
atinn アットイン

〒108-0014 東京都港区芝5-29-14 田町日工ビル9F