神奈川駅徒歩3分・反町駅徒歩7分。駅近、大通り沿いで遅いご帰宅でも安心です
この物件は全室禁煙部屋でのご案内となります。予めご了承ください。

アットイン横浜12

物件基本情報

住 所	〒221-0834 神奈川県横浜市神奈川区台町2-1 グリフィン横浜・グランステージ
最 寄 駅	神奈川駅(京急本線ほか) 徒歩 3 分 反町駅(東急東横線ほか) 徒歩 7 分
構造・間取	RC造 2003年04月築 1K 21㎡
周 辺 環 境	≪幼稚園・保育園≫ひびき金港町保育園 徒歩 2 分 ≪観光スポット≫本覚寺 徒歩 2 分 ≪コンビニ≫ローソン金港町店 徒歩 3 分 ≪その他グルメ≫ドトールコーヒーショップ横浜鶴屋町店 徒歩 3 分 ≪幼稚園・保育園≫ココファン・ナーサリー反町 徒歩 3 分 ≪コンビニ≫セブンイレブンコンカード横浜店 徒歩 4 分 ≪ファーストフード≫すき家鶴屋町店 徒歩 5 分 ≪ビジネスホテル≫京急EXイン横浜駅東口 徒歩 5 分
主 な 設 備	オートロック / エレベーター / 宅配ボックス / 光WiFi使い放題 / バス・トイレ別 / ガス給湯 / 浴室乾燥機 / 温水洗浄便座 / 洗濯機 / 独立洗面台 / ガスコンロ / 24時間ゴミ出し可能
契約駐車場	なし

利用料金表

利用期間	利用料（賃料+水道光熱費）	ルームクリーニング代
1ヶ月以上	8,120 円/日	48,400 円/契約

神奈川駅徒歩3分・反町駅徒歩7分。駅近、大通り沿いで遅いご帰宅でも安心です

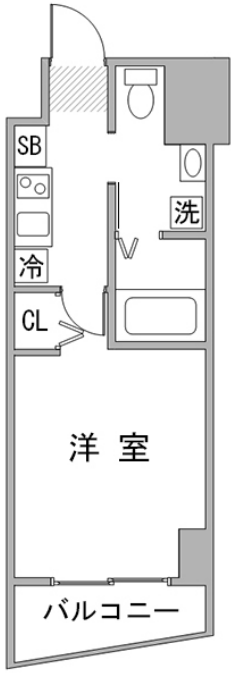

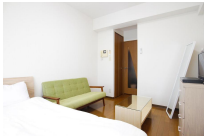

周辺地図

物件の詳細や空腹状況の確認、その他ご不明点な点など、いつでも気軽にお問い合わせください。

お電話でのお問い合わせ
0120-397-010
受付時間 年中無休（9時～18時）

メールでお問い合わせ
info@atinn.jp
24時間受付中

ひとの幸せを想い もてなす
atinn アットイン

〒108-0014 東京都港区芝5-29-14 田町日工ビル9F