大井町駅徒歩9分・立会川駅徒歩14分。大井町駅前は大型スーパー多数で便利！
この物件は全室禁煙部屋でのご案内となります。予めご了承ください。

◇アットイン大井町2

物件基本情報

住 所	〒140-0014 東京都品川区大井4-13-14 グランヴァン大井町
最 寄 駅	大井町駅(JR京浜東北線ほか) 徒歩 9 分 西大井駅(JR横須賀線ほか) 徒歩 14 分
構造・間取	SRC造 2001年11月築 1K 19.72㎡
周 辺 環 境	≪コンビニ≫ファミリーマート品川大井三ツ又店 徒歩 2 分 ≪コンビニ≫ローソン大井店 徒歩 2 分 ≪スーパー≫まいばすけっと大井町駅南店 徒歩 3 分 ≪コンビニ≫ファミリーマート大井二丁目店 徒歩 4 分 ≪ファミレス≫COCO'S品川大井町店 徒歩 4 分 ≪コンビニ≫セブンイレブン品川大井4丁目店 徒歩 4 分 ≪コンビニ≫ローソンストア100大井町店 徒歩 4 分 ≪コンビニ≫セブンイレブン品川大井1丁目店 徒歩 5 分
主 な 設 備	オートロック / エレベーター / 宅配ボックス / 光WiFi使い放題 / バス・トイレ別 / ガス給湯 / 浴室乾燥機 / 温水洗浄便座 / 洗濯機 / ガスコンロ / 24時間ゴミ出し可能
契約駐車場	なし

利用料金表

利用期間	利用料（賃料+水道光熱費）	ルームクリーニング代
1ヶ月以上	9,480 円/日	48,400 円/契約

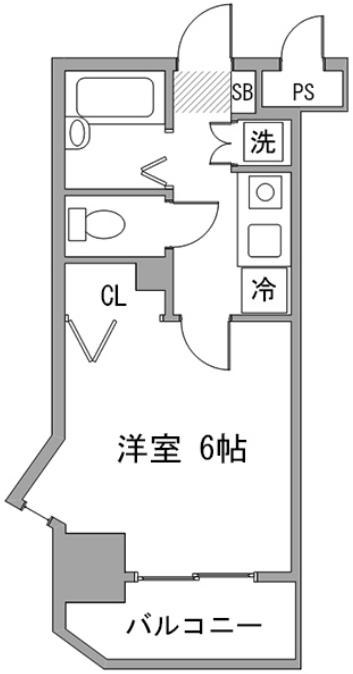

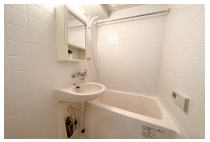

周辺地図

物件の詳細や空腹状況の確認、その他ご不明点な点など、いつでも気軽にお問い合わせください。

お電話でのお問い合わせ
0120-397-010
受付時間 年中無休（9時～18時）

メールでお問い合わせ
info@atinn.jp
24時間受付中

ひとの幸せを想い もてなす
atinn アットイン

〒108-0014 東京都港区芝5-29-14 田町日工ビル9F