新宿御苑前駅徒歩6分、新宿三丁目駅徒歩8分。繁華街の華やかさと自然の豊かさ、どちらも楽しめる好立地！

アットイン新宿12

物件基本情報

住 所	〒160-0022 東京都新宿区新宿5-4-24 日神パレステージ新宿御苑
最 寄 駅	新宿御苑前駅(東京メトロ丸ノ内線ほか) 徒歩 6 分 新宿三丁目駅(東京メトロ丸ノ内線ほか) 徒歩 8 分
構造・間取	RC造 1997年06月築 1K 17.68㎡
周 辺 環 境	≪コンビニ≫セブンイレブン東京医科大前店 徒歩 1 分 ≪コンビニ≫ファミリーマート旧厚生年金会館前店 徒歩 2 分 ≪コンビニ≫ファミリーマート東京医科大学前店 徒歩 2 分 ≪生活雑貨≫ブックオフ新宿靖国通り店 徒歩 2 分 ≪その他グルメ≫キッチンオリジン新宿靖国通り店 徒歩 3 分 ≪コンビニ≫ローソンストア100新宿1丁目店 徒歩 3 分 ≪ファーストフード≫吉野家新宿一丁目店 徒歩 3 分 ≪ファミレス≫ガスト新宿一丁目店 徒歩 3 分
主 な 設 備	オートロック / エレベーター / 宅配ボックス / 光WiFi使い放題 / ユニットバス / ガス給湯 / 洗濯機 / IHコンロ / 24時間ゴミ出し可能
契約駐車場	なし

利用料金表

利用期間	利用料（賃料+水道光熱費）	ルームクリーニング代
1ヶ月以上	9,040 円/日	48,400 円/契約

新宿御苑前駅徒歩6分、新宿三丁目駅徒歩8分。繁華街の華やかさと自然の豊かさ、どちらも楽しめる好立地！

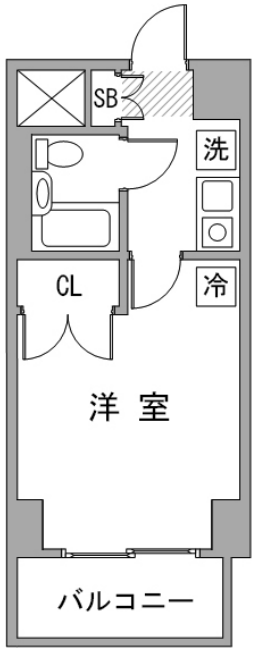

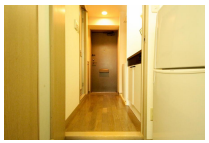
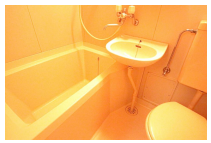

周辺地図

物件の詳細や空腹状況の確認、その他ご不明点な点など、いつでも気軽にお問い合わせください。

お電話でのお問い合わせ
0120-397-010
受付時間 年中無休（9時～18時）

メールでお問い合わせ
info@atinn.jp
24時間受付中

ひとの幸せを想い もてなす
atinn アットイン

〒108-0014 東京都港区芝5-29-14 田町日エビル9F